Autohaus Rappold GmbH
Im Riedle 4
74572 Blaufelden

Volkswagen Golf 1.4 TSI Comfortline R-Line NAVI SHZ

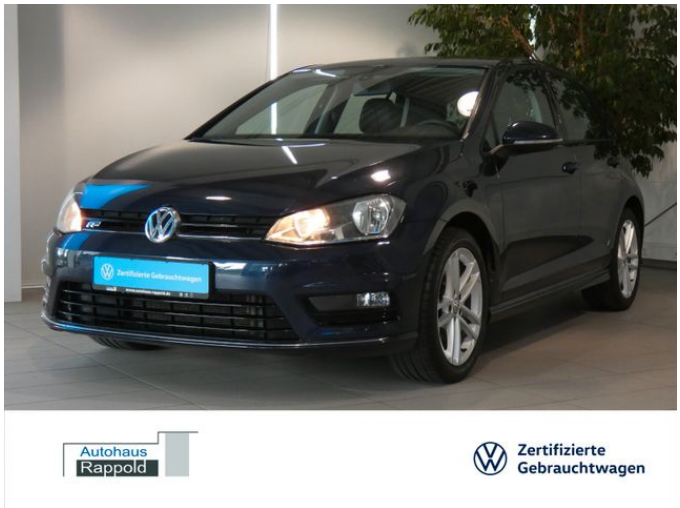

Ehem. Neupreis*

~~30.500 ,-€~~

Unser Angebotspreis:

14.499 ,-€

Differenzbesteuert gemäß §25a UStG

Fahrzeugnummer 4386

Schnellinformationen

Fahrzeugart	Gebrauchtfahrzeug	Klasse	Golf
Kategorie	Limousine	Hubraum	1395 cm³
Erstzulassung	01/2016	Außenfarbe	Blau
Laufleistung	99980 km	Innenfarbe	Schwarz
Leistung	110 kW (150 PS)	Innenausstattung	Stoff
Kraftstoffart	Benzin		
Getriebe	Schaltgetriebe		

Verkäufer
Joachim Walther
+49 (0 79 53) 98 77-12
Joachimwalther@autohaus-rappold.de

Verkäufer
Christopher Rappold
+49 (0 79 53) 98 77-5
Christopherrappold@autohaus-rappold.de

Verkäufer
Tobias Zauritz
+49 (0 79 53) 98 77-7
Tobiaszauritz@autohaus-rappold.de

Verkäufer
Kevin Friedrich
+49 (0 79 53) 98 77-2
Kevinfriedrich@autohaus-rappold.de

Umwelt und Normen

Energieverbrauch (kombiniert) in l/100 km:	5,2
CO_2-Emissionen (kombiniert) in g/km:	121,0
CO_2-Klasse:	D

Fahrzeugausstattung

2-Zonen-Klimaautomatik	ABS
Abstandswarner	Abstandswarner
Armlehne	Bluetooth
Bordcomputer	CD-Spieler
ESP	Elektr. Fensterheber
Elektr. Seitenspiegel	Elektr. Seitenspiegel anklappbar
Elektr. Wegfahrsperre	Freisprecheinrichtung
Garantie	Gepäckraumabtrennung
Geschwindigkeitsbegrenzer	HU neu
Isofix	Lederlenkrad
Leichtmetallfelgen	Lordosenstütze
Massagesitze	Metallic
Multifunktionslenkrad	Navigationssystem
Nebelscheinwerfer	Nichtraucher-Fahrzeug
Notbremsassistent	Scheckheftgepflegt
Scheinwerferreinigung	Servolenkung
Sitzheizung	Sommerreifen
Sportpaket	Start/Stopp-Automatik
Touchscreen	Traktionskontrolle
USB	Winterpaket
Zentralverriegelung	

* Ehemaliger Neupreis (Unverbindliche Preisempfehlung des Herstellers am Tag der Erstzulassung)
** Die angegebenen Verbrauchs-und Emissionswerte wurden nach den gesetzlich vorgeschriebenen Messverfahren ermittelt. Am 1. Januar 2022 hat der WLTP-Prüfzyklus den NEFZ-Prüfzyklus vollständig ersetzt, sodass für nach diesem Datum neu typgenehmigte Fahrzeuge keine NEFZ-Werte vorliegen. Weitere Informationen zum offiziellen Kraftstoffverbrauch und den offiziellen spezifischen CO2-Emissionen neuer Personenkraftwagen können dem “Leitfaden über den Kraftstoffverbrauch,die CO2-Emission und den Stromverbrauch neuer Personenkraftwagen“ entnommen werden, der an allen Verkaufsstellen, bei der Deutsche Automobil Treuhand GmbH (DAT), Hellmuth-Hirth-Straße 1, 73760 Ostfildern-Scharnhausen, und unter https://www.dat.de/co2/ unentgeltlich erhältlich ist.

Weitere Informationen zum Fahrzeug und Finanzierung finden Sie auf unserer Homepage